

**Agenzia delle Entrate
CATASTO FABBRICATI**
Ufficio Provinciale di
Foggia

Dichiarazione protocollo n. FG0197317 del 15/09/2014

Planimetria di u.i.u. in Comune di Volturino

Via Del Muraglione Di Sotto

civ. 16-18

Identificativi Catastali:

Sezione:
Foglio: 39
Particella: 130
Subalterno: 6

Compilata da:
Piras Pierpaolo

Iscritto all'albo:
Geometri

Prov. Lucera

N. 1248

scheda n. 1

Scala 1:200

PIANTA PIANO TERRA
Altezza media: 3,45 metri

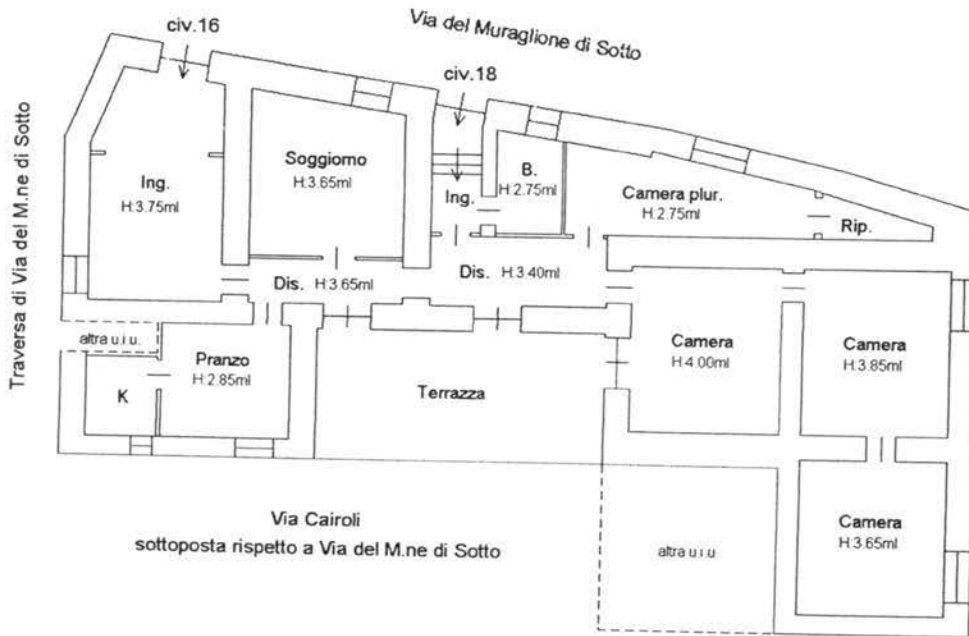

ultima planimetria in atti

Data: 16/09/2014 - n. T226638 - Richiedente: PRSPPL77P13B3540

Scale schede: 1 - Formato di acquisizione: A4(210x297) - Formato stampa richiesto: A4(210x297)

Rappresentazione grafica rilievo stato di fatto riscontrato in fase di sopralluogo

C.T.U. 216/012
Geom. Pierpaolo Prus

Traversa Via del Muraglione di Sotto

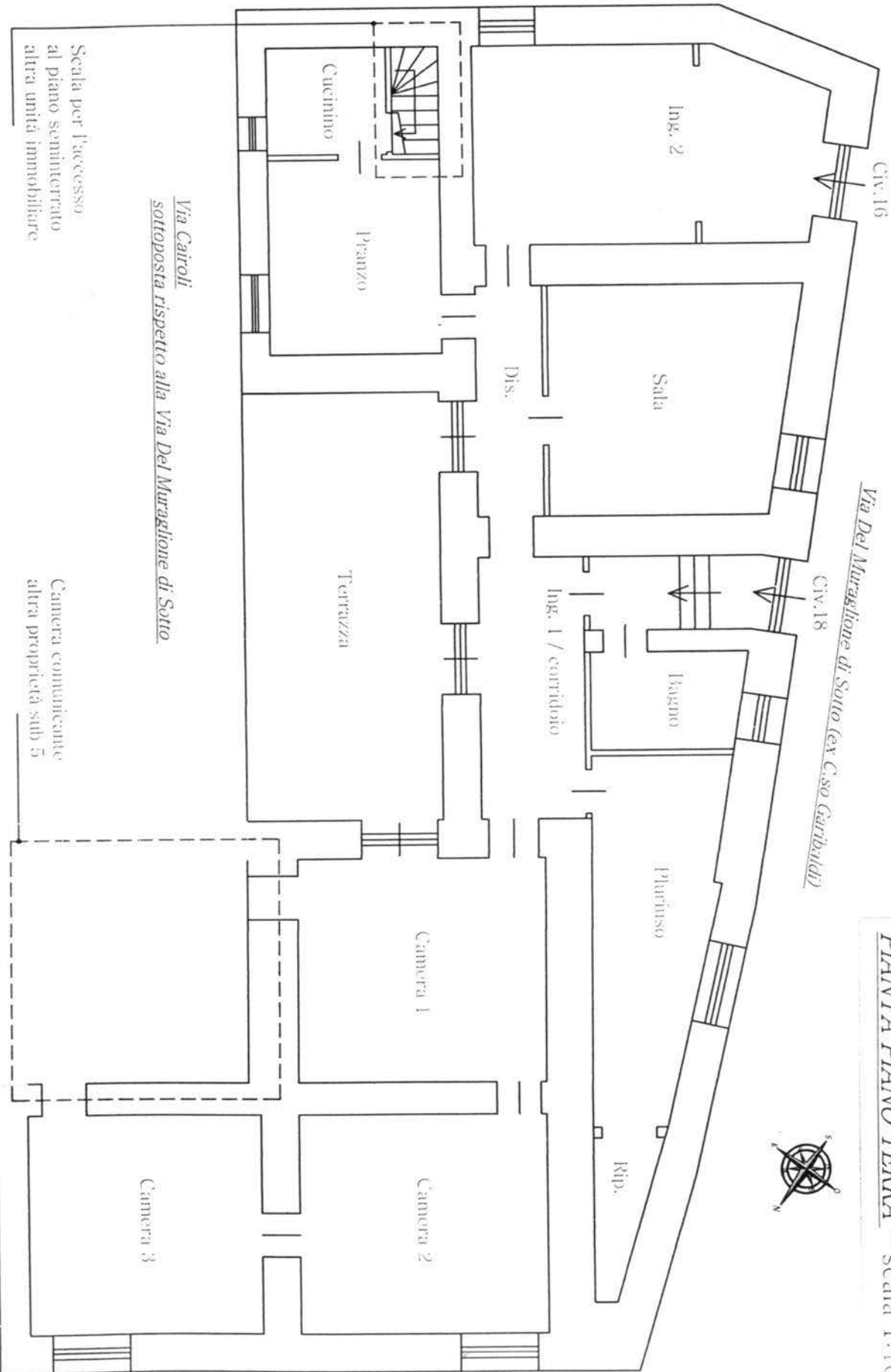

Via Del Muraglione di Sotto (ex C.so Garibaldi)

*Via Cairoli
sottoposta rispetto alla Via Del Muraglione di Sotto*

PIANTA PIANO TERRA - scala 1:100

Camera comunicante
altra proprietà sub 5

Rappresentazione grafica rilievo unità immobiliare oggetto di vendita

CT.U. 210/012
Geom. Pierpaolo Piras

PIANTA PIANO TERRA - scala 1:100

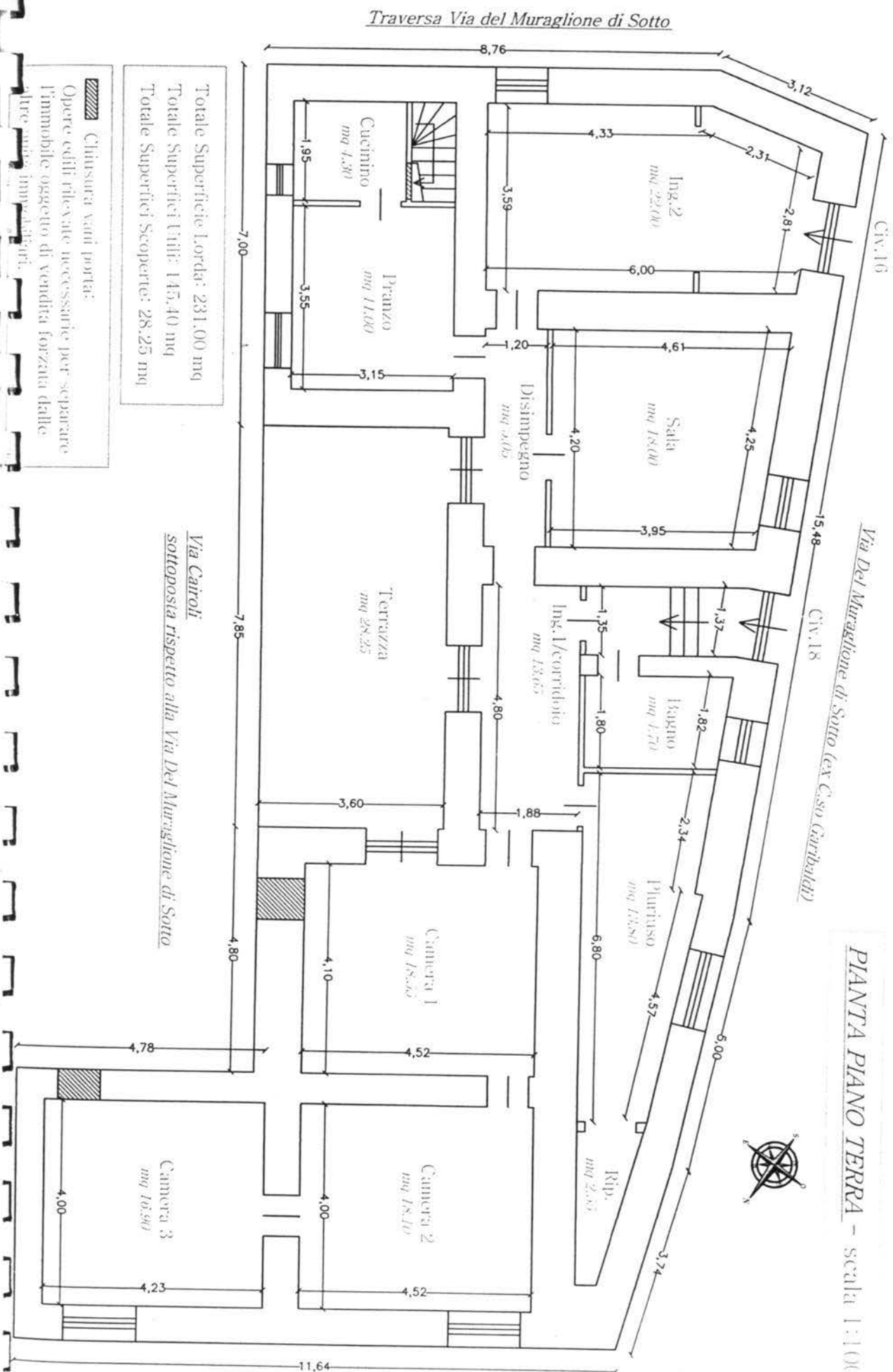

Totale Superficie Lorda: 231.00 mq
 Totale Superfici Utili: 145.40 mq
 Totale Superfici Scoperte: 28.25 mq

Chiusura vari portar:
 Opere edili rilevate necessarie per separare
 l'immobile oggetto di vendita forzata dalle
 altre unità immobiliari.

Via Cairoli
 sottoposta rispetto alla Via Del Muraglione di Sotto